

VERSIONE 7.3 + ARREDI - 20150318

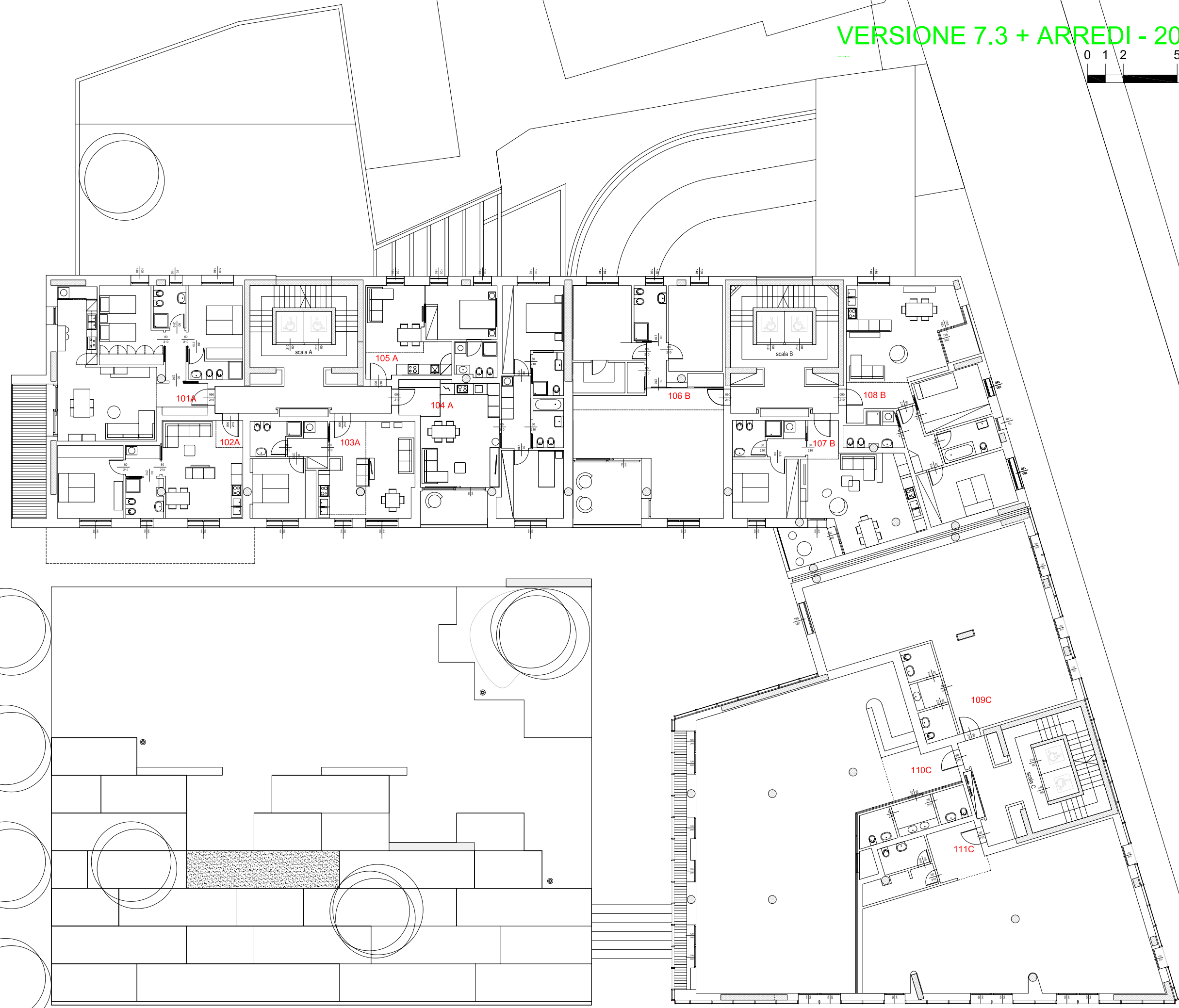

1



PROGETTO AMMINISTRATIVO AGGIORNAMENTO VARIANTE PIANIFICAZIONE IN SANATORIA VARIANTE P.A.C. n. 7822001 del 11/11/2012 VARIANTE P.A.C. n. 8975002 del 03/04/2012 SCALARE P.A.C. n. 6560007 del 02/03/2013 - VANT. TECNICI SCALARE P.A.C. n. 6560007 del 02/03/2013 - VERBALE DI STATO SCALARE P.A.C. n. 6560007 del 02/03/2013 - VERBALE DI STATO VARIANTE P.A.C. n. 6560007 del 02/03/2013 (AMPLIAMENTO ATTICO) VARIANTE P.A.C. n. 6560007 del 02/03/2013 (AMPLIAMENTO ATTICO)		OTTOBRE 2008 MAGGIO 2009 3 NOVEMBRE 2011 16 FEBBRAIO 2012 25 GIUGNO 2012 11 FEBBRAIO 2013 28 FEBBRAIO 2014 22 SETTEMBRE 2014
arch. STEFANO COLIN arch. MARCO PIVETTA arch. DANIELE FORMAGGIONI		Studio di Architettura e Urbanistica 33080 PORDA (PN) - Via Carliera, 2 tel. 0434.555209 fax. 0434.367228 e-mail: info@colinstefano.it
DITTA PROPRIETARIA :		PIANO REGOLATORE PARTICOLAREGGIATO COMUNALE DI INIZIATIVA PRIVATA DENOMINATO "PIAZZA COSTANTINI" - B-RU n°11 RISTRUTTURAZIONE URBANISTICA EDIFICIO RESIDENZIALE COMMERCIALE DIREZIONALE VERSIONE 7.3 - 20150318 PIANTE PIANO PRIMO
VERSIONE 6.01		Arch. No. : Dis. : A1 scala : PIANTE 1:100
P - 04		